KANTAR PUBLIC

Les souvenirs de bonheur d'enfance

Rapport de résultats

Février 2017

70XA80

SOS VILLAGES D'ENFANTS FRANCE

60 ans

Méthodologie

Echantillon

- Echantillon de 1010 individus âgés de 18 ans et plus. Cet échantillon est représentatif de la population française âgée de 18 ans et plus.
- La représentativité de l'échantillon est assurée par la méthode des quotas (sexe, âge, CSP de l'individu, région)

Dates de terrain

- Le terrain s'est déroulé le 31 janvier et le 1er février 2017

Mode de recueil

- Interviews réalisées par internet

SOS Villages d'enfants

M. François-Xavier DELER
- 01 55 07 25 40
- fxdeler@sosve.org

Contacts Kantar Public

Carine MARCÉ
- 01 40 92 44 92
- carine.marce@kantarpublic.com

Guillaume CALINE
- 01 40 92 35 91
- guillaume.caline@kantarpublic.com

Ce document a été rédigé en accord avec les procédures Qualité Kantar Public.
Il a été contrôlé par Guillaume Caline, Directeur de clientèle.

Une majorité des Français disent avoir été heureux pendant leur enfance

Pendant votre enfance, diriez-vous que vous avez été...?

En %

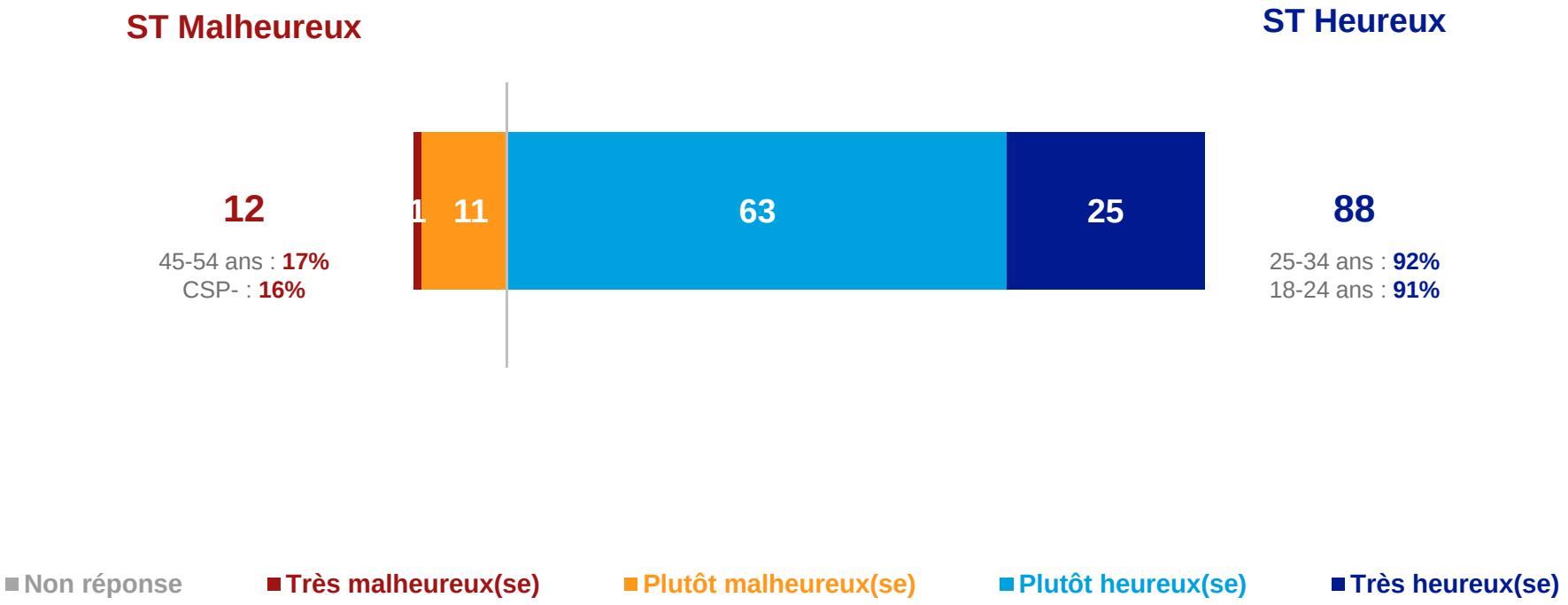

Base : Ensemble

Se sentir aimé par sa famille est la première raison de bonheur citée par les Français…

Dans la liste suivante, quelles sont les choses qui ont pu le plus contribuer à votre bonheur ou à des moments de bonheur quand vous étiez enfant ? En premier ? Et ensuite ?

(3 réponses possibles)

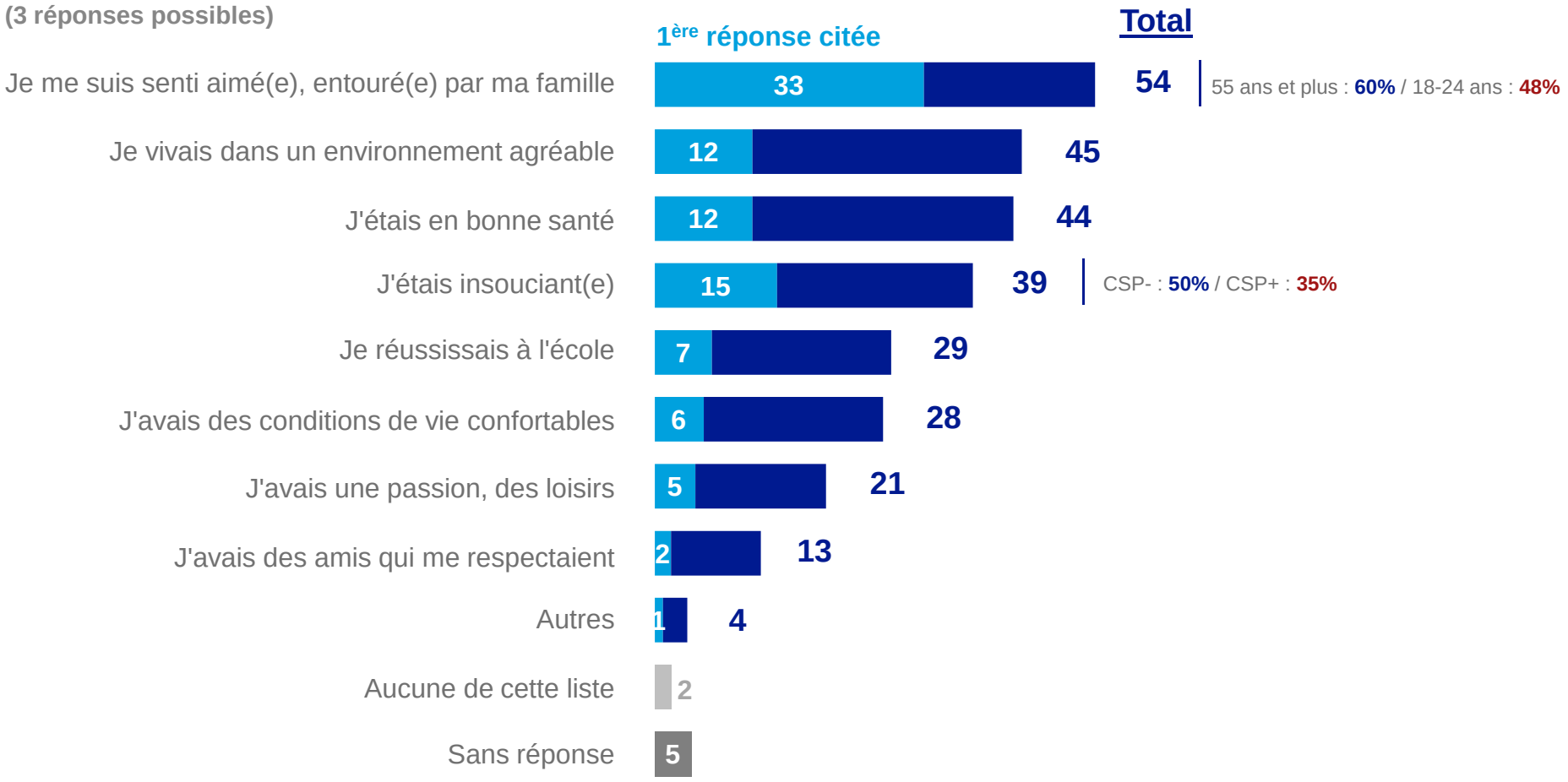

Se sentir aimé par sa famille est la première raison de bonheur citée par les Français…

Dans la liste suivante, quelles sont les choses qui ont pu le plus contribuer à votre bonheur ou à des moments de bonheur quand vous étiez enfant ? En premier ? Et ensuite ?

(3 réponses possibles)

1ère réponse citée	**Ensemble**	Résultats auprès de ceux qui disent avoir été très heureux dans leur enfance	Résultats auprès de ceux qui disent avoir été malheureux dans leur enfance
Je me suis senti aimé(e) entouré(e) par ma famille	**33%**	61%	6%
J'étais insouciant(e)	**15%**	6%	19%
Je vivais dans un environnement agréable	**12%**	11%	5%
J'étais en bonne santé	**12%**	8%	18%
Je réussissais à l'école	**7%**	3%	14%
J'avais des conditions de vie confortables	**6%**	5%	3%
J'avais une passion, des loisirs	**5%**	3%	4%
J'avais des amis qui me respectaient	**2%**	1%	2%
Autres	**1%**	0%	2%
Aucun	**2%**	0%	15%
Sans réponse	**5%**	2%	12%

*Lecture : **61%** des personnes qui ont été très heureuses dans leur enfance se sont sentis aimées, entourées par leur famille*

... Et les parents, les personnes qui ont contribué le plus à leur bonheur

Quelles sont les personnes qui ont le plus contribué à votre bonheur ou à des moments de bonheur quand vous étiez enfant ? En premier ? Et ensuite ?

(3 réponses possibles)

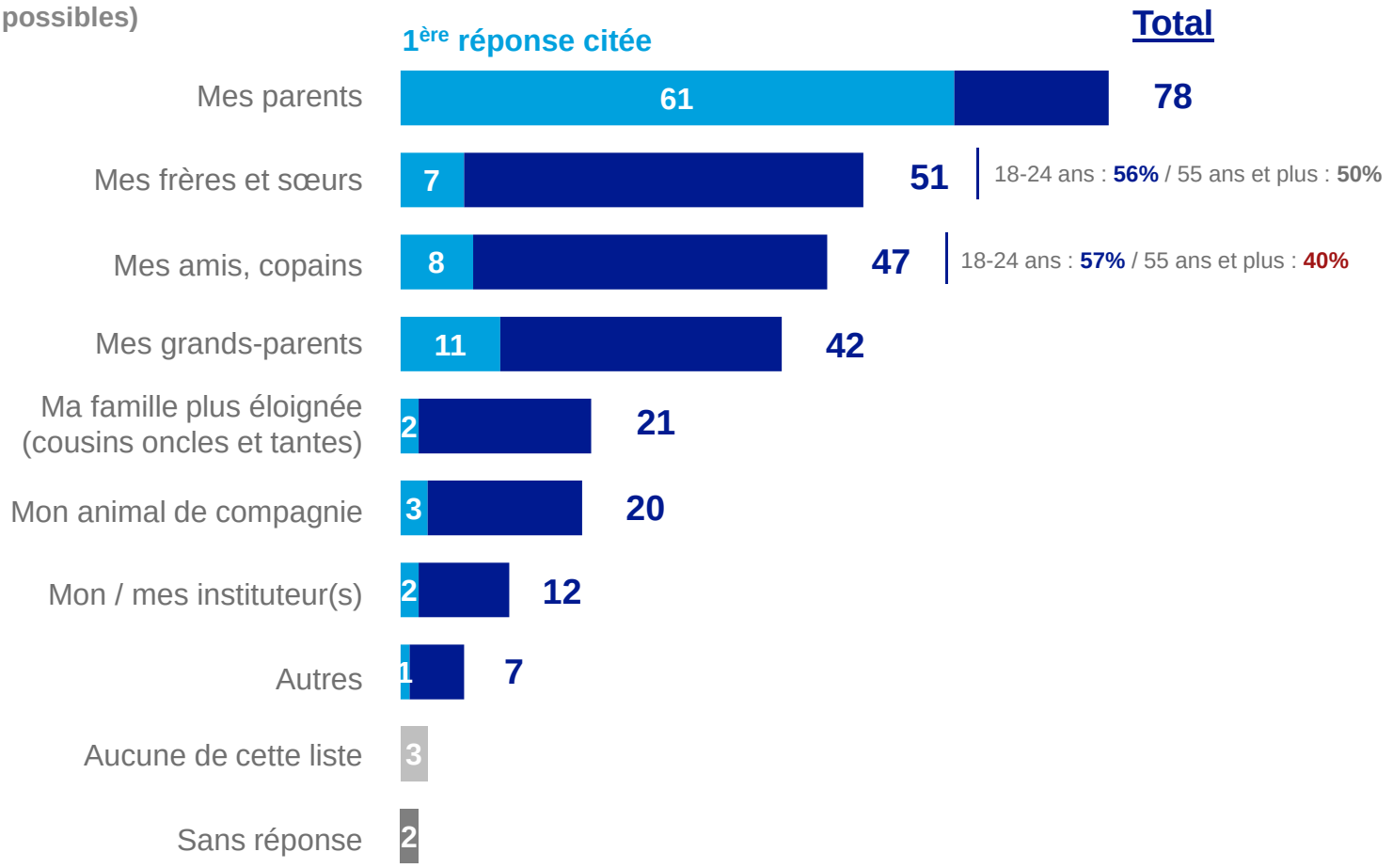

... Et les parents, les personnes qui ont contribué le plus à leur bonheur

Quelles sont les personnes qui ont le plus contribué à votre bonheur ou à des moments de bonheur quand vous étiez enfant ? En premier ? Et ensuite ?

(3 réponses possibles)

1ère réponse citée	**Ensemble**	Résultats auprès de ceux qui disent avoir été très heureux dans leur enfance	Résultats auprès de ceux qui disent avoir été malheureux dans leur enfance
Mes parents	**61%**	83%	20%
Mes grands-parents	**11%**	6%	17%
Mes amis, copains	**8%**	2%	13%
Mes frères et sœurs	**7%**	3%	12%
Mon animal de compagnie	**3%**	2%	9%
Ma famille plus éloignée (cousins oncles et tantes)	**2%**	2%	7%
Mon / mes instituteur(s)	**2%**	1%	2%
Autres	**1%**	0%	0%
Aucun	**3%**	0%	16%
Sans réponse	**2%**	1%	4%

*Lecture : **20%** des personnes qui ont été malheureuses dans leur enfance considèrent que leurs parents ont contribué en premier à leur bonheur*